

PAGARÉ

\$3,957,187.00 M.N. (TRES MILLONES NOVECIENTOS CINCUENTA Y SIETE MIL CIENTO OCHENTA Y SIETE PESOS 00 MONEDA DE CURSO LEGAL EN LOS ESTADOS UNIDOS MEXICANOS)

Por medio del presente pagaré (el "Pagaré"), **PAYMAR DEL PACIFICO, S. DE R.L. DE C.V.** representada por **MARIELA LIZBETH PAYAN MEDINA** (en lo sucesivo el suscriptor), promete incondicionalmente pagar a la orden de **PRESTADORA DE SERVICIOS CICLOMART, S.A.P.I DE C.V., SOFOM E.N.R** (en lo sucesivo "CREZE") la cantidad total de \$3,957,187.00 (TRES MILLONES NOVECIENTOS CINCUENTA Y SIETE MIL CIENTO OCHENTA Y SIETE Pesos Moneda Nacional), en la cuenta bancaria número 0114736958, CLABE interbancaria 012180001147369582 aperturada en la Institución Financiera BBVA México, S.A., Institución de Banca Múltiple, Grupo Financiero BBVA México, o en su domicilio ubicado en Bahía de Santa Bárbara 145, Verónica Anzures, Miguel Hidalgo, C.P. 11300, Ciudad de México a contra-entrega del recibo debidamente sellado, mediante 21 (VEINTIUN) amortizaciones progresivas y consecutivas, mismas que deberán pagarse por el monto y en las fechas que se indican en la Tabla de Amortización que se establece a continuación:

TABLA DE AMORTIZACIÓN		
Pago	Fecha de Pago	Total a pagar
1	22 diciembre 2023	MX\$ 188,437.50
2	22 enero 2024	MX\$ 188,437.50
3	22 febrero 2024	MX\$ 188,437.50
4	22 marzo 2024	MX\$ 188,437.50
5	22 abril 2024	MX\$ 188,437.50
6	22 mayo 2024	MX\$ 188,437.50
7	24 junio 2024	MX\$ 188,437.50
8	22 julio 2024	MX\$ 188,437.50
9	22 agosto 2024	MX\$ 188,437.50
10	23 septiembre 2024	MX\$ 188,437.50
11	22 octubre 2024	MX\$ 188,437.50
12	22 noviembre 2024	MX\$ 188,437.50
13	23 diciembre 2024	MX\$ 188,437.50
14	22 enero 2025	MX\$ 188,437.50
15	24 febrero 2025	MX\$ 188,437.50
16	24 marzo 2025	MX\$ 188,437.50

17	22 abril 2025	MX\$ 188,437.50
18	22 mayo 2025	MX\$ 188,437.50
19	23 junio 2025	MX\$ 188,437.50
20	22 julio 2025	MX\$ 188,437.50
21	22 agosto 2025	MX\$ 188,437.50

El suscriptor se obliga a reembolsar a la vista, en la misma forma y fondo, cualquier gasto y costo o pérdidas razonable del tenedor de este Pagaré, en su caso, incurrido en relación con cualquier procedimiento de cobro del presente Pagaré (incluyendo, sin limitación todos los costos y gastos legales).

El suscriptor faculta expresamente a CREZE y/o a cualquier tenedor subsecuente, para que descuente, negocie, endose, ceda, o de cualquier forma transmita el presente Pagaré (incluyendo, sin limitación todos los costos y gastos legales) en cualquier momento, por lo que se obliga a pagarlo a la persona o personas que legalmente lo detenten, renunciando a lo establecido en el segundo párrafo del artículo 299 de la Ley General de Títulos y Operaciones de Crédito.

El suscriptor faculta expresamente a CREZE y/o al tenedor, para que en caso de que el suscriptor y/o Avalista omitan liquidar puntualmente cualquiera de las amortizaciones y/o intereses pactadas, en la fecha de pago de que se trate, pueda(n) dar válidamente por vencido anticipadamente el plazo establecido en el presente Pagaré y, por lo tanto, el suscriptor y/o Avalista estarán obligados a pagar a CREZE y/o al tenedor las amortizaciones subsecuentes pendientes de pago, por lo que CREZE y/o el tenedor tendrán derecho a exigir y/o demandar, sin previo aviso, notificación, presentación, protesto o requerimiento, el pago total del importe principal insoluto, más los intereses ordinarios y demás accesorios que resulten de este Pagaré.

Todos los pagos que realice el suscriptor en los términos del presente Pagaré, serán aplicados en el siguiente orden y hasta donde alcancen: (i) en primer lugar al pago de impuestos que, en su caso, se actualicen a cargo del Suscriptor por cualquier concepto derivado del presente Pagaré; (ii) en segundo lugar al pago de los honorarios y gastos relacionados con la cobranza del pagaré; (iii) en tercer lugar al pago de los intereses moratorios devengados conforme a la Tasa de Interés Moratoria; (iv) en cuarto lugar al pago de los intereses ordinarios devengados e insolutos conforme al presente Pagaré; y (v) en quinto lugar al pago de la suma principal del presente pagaré; en el entendido, que se aplicarán en orden inverso a su vencimiento, es decir, primero a los adeudos más antiguos.



Si el presente Pagaré no es cubierto a más tardar en cada una de las fechas que debe ser pagado conforme a la tabla de amortización arriba señalada, el Suscriptor pagará a la vista intereses moratorios sobre el monto total del título, desde el día siguiente a la fecha de vencimiento, a una tasa de interés mensual 4.83% (CUATRO PUNTO OCHENTA Y TRES por ciento), más el impuesto al valor agregado correspondiente.

Los intereses que cause el Pagaré se calcularán sobre la base de un año de 360 (trescientos sesenta) días, por el número de días efectivamente transcurridos.

Este pagaré se suscribe y será interpretado de conformidad con las Leyes de los Estados Unidos Mexicanos. Para todo lo relacionado para la interpretación, cumplimiento y ejecución de este Pagaré el suscriptor y su Avalista, en su caso, se someten de manera expresa e irrevocable a la jurisdicción de los Tribunales competentes en la Ciudad de México y expresamente renuncian a cualquier jurisdicción que pueda corresponderle por razón de sus domicilios presentes o futuros manifestando que el presente documento y sus Anexos podrán ser firmados con: (i) Firma Electrónica Avanzada o (ii) Firma Autógrafa Biométrica; teniendo estas la misma eficacia legal que la firma autógrafa, conforme a la legislación aplicable incluyendo el Código de Comercio, el Código de Procedimientos Civiles, la Ley de Firma Electrónica Avanzada y demás ordenamientos relativos a las pruebas por medio de Mensajes de Datos. Asimismo, el Suscriptor y el (los) Avale (s) reconocen que los métodos tecnológicos utilizados para firmar el presente son suficientes para identificar de forma inequívoca a sus firmantes, cumpliendo así con la Norma Oficial Mexicana NOM-151-SCFI 2016, Requisitos que deben observarse para la conservación de mensajes de datos y digitalización de documentos.

Este Pagaré se suscribe y entrega el 30 de noviembre del 2023, en la Ciudad de México.

EL SUScriptor
PAYMAR DEL PACIFICO, S. DE R.L. DE C.V.
Representada por:

MARIELA LIZBETH PAYAN MEDINA

Con domicilio en AUDOMAR AHUMADA 6631 SUR, SAN ROMA, CULIACAN, SINALOA, C.P. 80300

EL AVAL

MARIELA LIZBETH PAYAN MEDINA

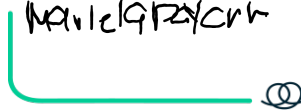
Con domicilio en ISLA DEL SOCORRO 1408, LAS QUINTAS, CULIACAN, SINALOA, C.P. 80060

EL AVAL



TESHA LIZETH PAYAN MEDINA

Con domicilio en ISLA DEL SOCORRO 1408, LAS QUINTAS, CULIACAN, SINALOA, C.P. 80060

EL AVAL



SUSANA MARGARITA PAYAN VILLA

Con domicilio en CERRO DE LOS BROTOS 50, RESIDENCIAL COLINAS DE SAN MIGUEL, CULIACAN, SINALOA, C.P. 80228

EL AVAL







ZARAHÍ PAYAN MEDINA

Con domicilio en DE LOS NARANJOS 1985, LA CAMPIÑA, CUALIACAN, SINALOA, C.P. 80060

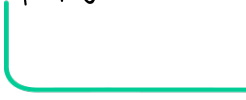
EL AVAL

PAULINA PAYAN VILLA

Con domicilio en CERRO DE LOS BROTOS 50, FRACC. COLINAS DE SAN MIGUEL, CUALIACAN, SINALOA, C.P. 80228

La presente hoja de firmas corresponde al Pagaré suscrito por **PAYMAR DEL PACIFICO, S. DE R.L. DE C.V.**, en favor de **PRESTADORA DE SERVICIOS CICLOMART, S.A.P.I DE C.V.**, **SOFOM E.N.R.** celebrado el 30 de noviembre del 2023.

ANEXOS

Identificación Oficial Capturada







Datos de la Verificación

Apellido/s	PAYAN MEDINA
Nombre	MARIELA LIZBETH
Nacionalidad	Mexico
Vigencia	31/12/2031
Fecha de nacimiento	29/10/1991
Número de documento	210592473
Nombre completo	PAYAN MEDINA MARIELA LIZBETH
Fecha de emisión	08/01/2021
Sexo	M
Número personal	PAMM911029MSLYDR02
Identificación Oficial Capturada	PYMDMR91102925M800 0801
Estado	CULIACAN, SIN.
Dirección	CISLA DELSOCORRO1408^COL LAS QUINTAS 80060^CULIACAN, SIN.
Número de duplicados	01
Fecha de Registro	01/01/2010

Tipo de Documento

Nombre	Entrada	Vigencia
Identificación del Documento	Mexico - Voter Card (2019)	31/12/2031

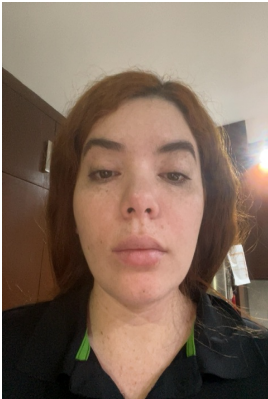
Biometría Facial

Entrada	Nombre	Resultado
	Comprobación Facial	Ok 
	Prueba de Vida	Ok 

ANEXOS

Identificación Oficial Capturada

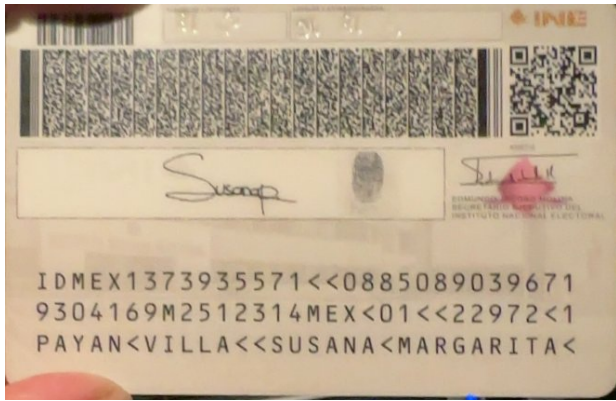





Datos de la Verificación

Apellido/s	PAYAN VILLA
Nombre	SUSANA MARGARITA
Nacionalidad	Mexico
Vigencia	31/12/2025
Fecha de nacimiento	16/04/1993
Número de documento	137393557
Nombre completo	PAYAN VILLA SUSANA MARGARITA
Fecha de emisión	08/11/2015
Sexo	M
Número personal	PAVS930416MSLYLS01
Identificación Oficial Capturada	PYVLS93041625M500
Estado	CULIACAN, SIN
Dirección	AV CERRO DE LOS BROTOS 50^RDCIAL COLINAS DE SAN MIGUEL 80228^CULIACAN, SIN
Número de duplicados	01
Fecha de Registro	01/01/2011

Tipo de Documento

Nombre	Entrada	Vigencia
Identificación del Documento	Mexico - Voter Card (2016)	31/12/2025

Biometría Facial

Entrada	Nombre	Resultado
	Comprobación Facial	Ok 
	Prueba de Vida	Ok 

ANEXOS

Identificación Oficial Capturada

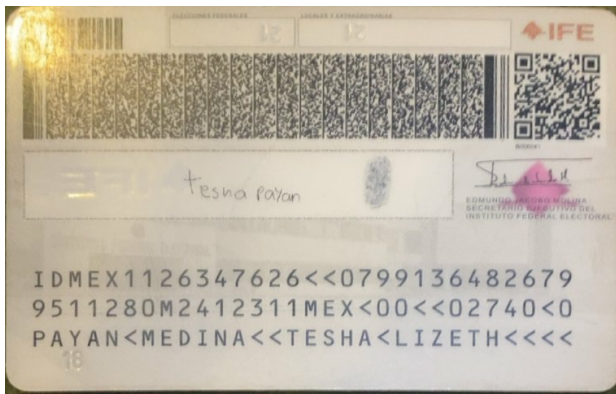

Datos de la Verificación

Apellido/s	PAYAN MEDINA
Nombre	TESHA LIZETH
Nacionalidad	Mexico
Vigencia	31/12/2024
Fecha de nacimiento	28/11/1995
Número de documento	112634762
Nombre completo	PAYAN MEDINA TESHA LIZETH
Fecha de emisión	10/02/2014
Sexo	M
Número personal	PAMT951128MSLYDS05
Identificación Oficial Capturada	PYMDTS95112825M200
Estado	CULIACAN ,SIN.
Dirección	C ISLA DEL SOCORRO 1408^COL LAS QUINTAS 80060^CULIACAN ,SIN.
Número de duplicados	00
Fecha de Registro	?140

Tipo de Documento

Nombre	Entrada	Vigencia
Identificación del Documento	Mexico - Voter Card (2013)	31/12/2024

Biometría Facial

Entrada	Nombre	Resultado
	Comprobación Facial	Ok 
	Prueba de Vida	Ok 

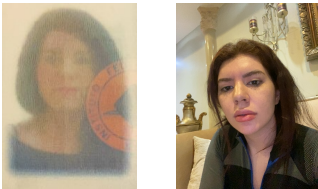
Ana Karen Ramírez Mendoza (aramirez@creze.com) creó el documento - con dirección IP 201.141.38.143	Nov 30, 2023, 15:53:09 CST
Solicitud de firma enviada a MARIELA LIZBETH PAYAN MEDINA (mariela_payan@hotmail.com)	Nov 30, 2023, 16:07:12 CST
Solicitud de firma enviada a SUSANA MARGARITA PAYAN VILLA (suusanapayanvilla@outlook.com)	Nov 30, 2023, 16:07:12 CST
Solicitud de firma enviada a PAULINA PAYAN VILLA (paulinita_1234@hotmail.com)	Nov 30, 2023, 16:07:12 CST
Solicitud de firma enviada a TESHA LIZETH PAYAN MEDINA (lizpm1@outlook.com)	Nov 30, 2023, 16:07:12 CST
Solicitud de firma enviada a ZARAHÍ PAYAN MEDINA (zarahi_payan@outlook.com)	Nov 30, 2023, 16:07:12 CST
MARIELA LIZBETH PAYAN MEDINA (mariela_payan@hotmail.com) firmó el documento con geolocalización en 24.829518979479854, -107.4362309685884	Nov 30, 2023, 16:32:30 CST
MARIELA LIZBETH PAYAN MEDINA (mariela_payan@hotmail.com) firmó el documento - con dirección IP 200.68.184.10	Nov 30, 2023, 16:32:30 CST
TESHA LIZETH PAYAN MEDINA (lizpm1@outlook.com) firmó el documento con geolocalización en 24.811765505597975, -107.36042617047731	Nov 30, 2023, 18:31:20 CST
TESHA LIZETH PAYAN MEDINA (lizpm1@outlook.com) firmó el documento - con dirección IP 189.186.84.116	Nov 30, 2023, 18:31:20 CST
TESHA LIZETH PAYAN MEDINA (lizpm1@outlook.com) capturó foto(s) de identificación oficial con el siguiente resultado: Identificación valida	Nov 30, 2023, 18:31:45 CST
	
El proceso de biometría facial fue realizado con el siguiente resultado: Biometría valida	Nov 30, 2023, 18:31:45 CST
	
MARIELA LIZBETH PAYAN MEDINA (mariela_payan@hotmail.com) firmó el documento con geolocalización en 24.829518979479854, -107.4362309685884	Nov 30, 2023, 18:37:05 CST

MARIELA LIZBETH PAYAN MEDINA (mariela_payan@hotmail.com) firmó el documento - con dirección IP 177.228.113.245

Nov 30, 2023, 18:37:05 CST

MARIELA LIZBETH PAYAN MEDINA (mariela_payan@hotmail.com) capturó foto(s) de identificación oficial con el siguiente resultado:

Nov 30, 2023, 18:37:57 CST

Identificación valida



El proceso de biometría facial fue realizado con el siguiente resultado:

Nov 30, 2023, 18:37:57 CST

Biometría valida

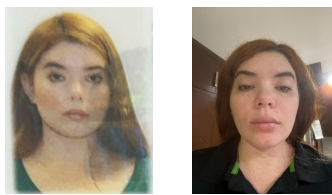

PAULINA PAYAN VILLA (paulinita_1234@hotmail.com) firmó el documento con geolocalización en 24.78547056365818, -107.39372725763668

Nov 30, 2023, 18:48:01 CST

PAULINA PAYAN VILLA (paulinita_1234@hotmail.com) firmó el documento - con dirección IP 177.228.111.137

Nov 30, 2023, 18:48:01 CST

SUSANA MARGARITA PAYAN VILLA (suusanapayanvilla@outlook.com) firmó el documento con geolocalización en 24.814165581843465, -107.43434233015995

Nov 30, 2023, 18:56:28 CST

SUSANA MARGARITA PAYAN VILLA (suusanapayanvilla@outlook.com) firmó el documento - con dirección IP 200.68.134.49

Nov 30, 2023, 18:56:28 CST

SUSANA MARGARITA PAYAN VILLA (suusanapayanvilla@outlook.com) capturó foto(s) de identificación oficial con el siguiente resultado:

Nov 30, 2023, 18:57:46 CST

Identificación valida



El proceso de biometría facial fue realizado con el siguiente resultado:

Nov 30, 2023, 18:57:46 CST

Biometría valida

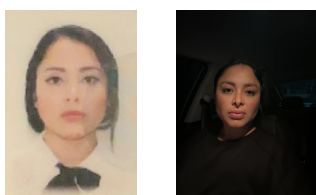

PAULINA PAYAN VILLA (paulinita_1234@hotmail.com) capturó foto(s) de identificación oficial con el siguiente resultado:

Nov 30, 2023, 19:00:58 CST

Identificación valida



El proceso de biometría facial fue realizado con el siguiente resultado:

Nov 30, 2023, 19:00:58 CST

Biometría valida

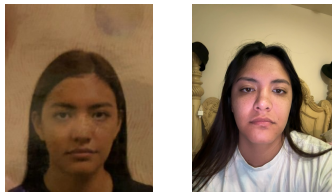

ZARAHÍ PAYAN MEDINA (zarahi_payan@outlook.com) firmó el documento con geolocalización en 24.83129679433854, -107.43593937865693

Nov 30, 2023, 19:01:46 CST

ZARAHÍ PAYAN MEDINA (zarahi_payan@outlook.com) firmó el documento - con dirección IP 200.68.182.65

Nov 30, 2023, 19:01:46 CST

ZARAHÍ PAYAN MEDINA (zarahi_payan@outlook.com) capturó foto(s) de identificación oficial con el siguiente resultado:

Nov 30, 2023, 19:03:28 CST

Identificación valida



El proceso de biometría facial fue realizado con el siguiente resultado:

Nov 30, 2023, 19:03:28 CST

Biometría valida

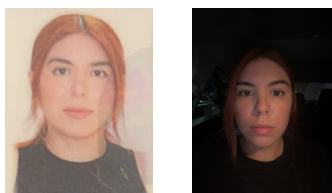

Documento certificado por Advantage Security, S de RL de CV como **Prestador de Servicios de Certificación** autorizado por la **Secretaría de Economía** en cumplimiento a la **NOM 151**

Nov 30, 2023, 19:03:36 CST

Documento encriptado e integrado a Blockchain privada para integridad de documento garantizada en: <https://app.weetrust.mx/validation>

Nov 30, 2023, 19:03:36 CST