

PAGARÉ

\$892,500.00 M.N. (OCHOCIENTOS NOVENTA Y DOS MIL QUINIENTOS PESOS 00 MONEDA DE CURSO LEGAL EN LOS ESTADOS UNIDOS MEXICANOS)

Por medio del presente pagaré (el "Pagaré), **WIMOCOMUNICA, S.A. DE C.V.** representada por **JOSE FELIPE VILLABURU HERNANDEZ** (en lo sucesivo el suscriptor), promete incondicionalmente pagar a la orden de **PRESTADORA DE SERVICIOS CICLOMART, S.A.P.I DE C.V., SOFOM E.N.R** (en lo sucesivo "CREZE") la cantidad total de \$892,500.00 (OCHOCIENTOS NOVENTA Y DOS MIL QUINIENTOS Pesos Moneda Nacional), en la cuenta bancaria número 0114736958, CLABE interbancaria 012180001147369582 aperturada en la Institución Financiera **BBVA México, S.A., Institución de Banca Múltiple, Grupo Financiero BBVA México**, o en su domicilio ubicado en Bahía de Santa Bárbara 145, Verónica Anzures, Miguel Hidalgo, C.P. 11300, Ciudad de México a contra-entrega del recibo debidamente sellado, mediante 20 (VEINTE) amortizaciones progresivas y consecutivas, mismas que deberán pagarse por el monto y en las fechas que se indican en la Tabla de Amortización que se establece a continuación:

TABLA DE AMORTIZACIÓN		
Pago	Fecha de Pago	Total a pagar
1	22 enero 2024	MX\$ 44,625.00
2	22 febrero 2024	MX\$ 44,625.00
3	22 marzo 2024	MX\$ 44,625.00
4	22 abril 2024	MX\$ 44,625.00
5	22 mayo 2024	MX\$ 44,625.00
6	24 junio 2024	MX\$ 44,625.00
7	22 julio 2024	MX\$ 44,625.00
8	22 agosto 2024	MX\$ 44,625.00
9	23 septiembre 2024	MX\$ 44,625.00
10	22 octubre 2024	MX\$ 44,625.00
11	22 noviembre 2024	MX\$ 44,625.00
12	23 diciembre 2024	MX\$ 44,625.00
13	22 enero 2025	MX\$ 44,625.00
14	24 febrero 2025	MX\$ 44,625.00
15	24 marzo 2025	MX\$ 44,625.00
16	22 abril 2025	MX\$ 44,625.00
17	22 mayo 2025	MX\$ 44,625.00

18	23 junio 2025	MX\$ 44,625.00
19	22 julio 2025	MX\$ 44,625.00
20	22 agosto 2025	MX\$ 44,625.00

El suscriptor se obliga a reembolsar a la vista, en la misma forma y fondo, cualquier gasto y costo o pérdidas razonable del tenedor de este Pagaré, en su caso, incurrido en relación con cualquier procedimiento de cobro del presente Pagaré (incluyendo, sin limitación todos los costos y gastos legales).

El suscriptor faculta expresamente a CREZE y/o a cualquier tenedor subsecuente, para que descunte, negocie, endose, ceda, o de cualquier forma transmita el presente Pagaré (incluyendo, sin limitación todos los costos y gastos legales) en cualquier momento, por lo que se obliga a pagarlo a la persona o personas que legalmente lo detenten, renunciando a lo establecido en el segundo párrafo del artículo 299 de la Ley General de Títulos y Operaciones de Crédito.

El suscriptor faculta expresamente a CREZE y/o al tenedor, para que en caso de que el suscriptor y/o Avalista omitan liquidar puntualmente cualquiera de las amortizaciones y/o intereses pactadas, en la fecha de pago de que se trate, pueda(n) dar válidamente por vencido anticipadamente el plazo establecido en el presente Pagaré y, por lo tanto, el suscriptor y/o Avalista estarán obligados a pagar a CREZE y/o al tenedor las amortizaciones subsecuentes pendientes de pago, por lo que CREZE y/o el tenedor tendrán derecho a exigir y/o demandar, sin previo aviso, notificación, presentación, protesto o requerimiento, el pago total del importe principal insoluto, más los intereses ordinarios y demás accesorios que resulten de este Pagaré.

Todos los pagos que realice el suscriptor en los términos del presente Pagaré, serán aplicados en el siguiente orden y hasta donde alcancen: (i) en primer lugar al pago de impuestos que, en su caso, se actualicen a cargo del Suscriptor por cualquier concepto derivado del presente Pagaré; (ii) en segundo lugar al pago de los honorarios y gastos relacionados con la cobranza del pagaré; (iii) en tercer lugar al pago de los intereses moratorios devengados conforme a la Tasa de Interés Moratoria; (iv) en cuarto lugar al pago de los intereses ordinarios devengados e insolutos conforme al presente Pagaré; y (v) en quinto lugar al pago de la suma principal del presente pagaré; en el entendido, que se aplicarán en orden inverso a su vencimiento, es decir, primero a los adeudos más antiguos.

Si el presente Pagaré no es cubierto a más tardar en cada una de las fechas que debe ser pagado conforme a la tabla de amortización arriba señalada, el Suscriptor pagará a la vista intereses moratorios sobre el monto total del título, desde el día siguiente a la fecha de vencimiento, a una tasa de interés mensual 4.17% (CUATRO PUNTO DIECISIETE por ciento), más el impuesto al valor agregado correspondiente.

Los intereses que cause el Pagaré se calcularán sobre la base de un año de 360 (trescientos sesenta) días, por el número de días efectivamente transcurridos.

Este pagaré se suscribe y será interpretado de conformidad con las Leyes de los Estados Unidos Mexicanos. Para todo lo relacionado para la interpretación, cumplimiento y ejecución de este Pagaré el suscriptor y su Avalista, en su caso, se someten de manera expresa e irrevocable a la jurisdicción de los Tribunales competentes en la Ciudad de México y expresamente renuncian a cualquier jurisdicción que pueda corresponderle por razón de sus domicilios presentes o futuros manifestando que el presente documento y sus Anexos podrán ser firmados con: (i) Firma Electrónica Avanzada o (ii) Firma Autógrafa Biométrica; teniendo estas la misma eficacia legal que la firma autógrafa, conforme a la legislación aplicable incluyendo el Código de Comercio, el Código de Procedimientos Civiles, la Ley de Firma Electrónica Avanzada y demás ordenamientos relativos a las pruebas por medio de Mensajes de Datos. Asimismo, el Suscriptor y el (los) Avale (s) reconocen que los métodos tecnológicos utilizados para firmar el presente son suficientes para identificar de forma inequívoca a sus firmantes, cumpliendo así con la Norma Oficial Mexicana NOM-151-SCFI 2016, Requisitos que deben observarse para la conservación de mensajes de datos y digitalización de documentos.

Este Pagaré se suscribe y entrega el 27 de diciembre del 2023, en la Ciudad de México.

EL SUScriptor
WIMOCOMUNICA, S.A. DE C.V.
Representada por:



JOSE FELIPE VILLABURU HERNANDEZ

Con domicilio en: AV. LAZARO CARDENAS 3438, JARDINES DE LOS ARCOS, GUADALAJARA, JALISCO, C.P. 44500

EL AVAL



JOSE FELIPE VILLABURU HERNANDEZ

Con domicilio en CAMINO ARENERO 1051, EL BAJIO, ZAPOPAN, JALISCO, C.P. 45019

EL AVAL



ANTONIO ISSA REA

Con domicilio en AV. LAS PALMAS 300, INT. 40, LOMAS DEL BOSQUE, ZAPOPAN, JALISCO, C.P. 45118

EL AVAL
WIMOTELECOM, S.A. DE C.V.
Representada por:



JOSE FELIPE VILLABURU HERNANDEZ

Con domicilio en AV. LAZARO CARDENAS 3438, JARDINES DE LOS ARCOS, GUADALAJARA, JALISCO, C.P. 44500

EL AVAL



FELIPE ISSA REA

Con domicilio en AV. LAS PALMAS 300, INT. 40, U. A. G. UNIDAD, ZAPOPAN, JALISCO, C.P. 45140

La presente hoja de firmas corresponde al Pagaré suscrito por **WIMOCOMUNICA, S.A. DE C.V.**, en favor de **PRESTADORA DE SERVICIOS CICLOMART, S.A.P.I DE C.V., SOFOM E.N.R.** celebrado el 27 de diciembre del 2023.

ANEXOS

Identificación Oficial Capturada

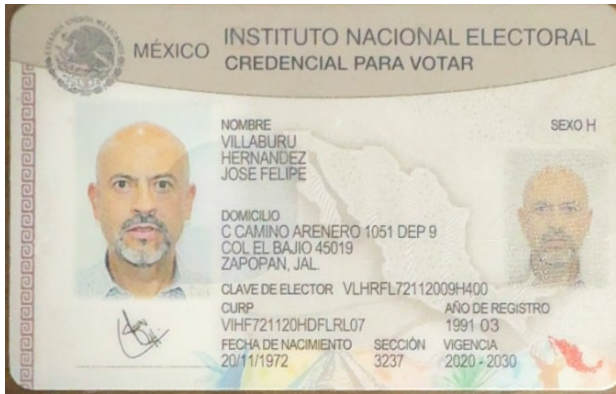

Datos de la Verificación

Apellido/s	VILLABURU HERNAND
Nombre	JOSE FELIPE
Nacionalidad	Mexico
Vigencia	31/12/2030
Fecha de nacimiento	20/11/1972
Número de documento	204067095
Nombre completo	VILLABURU HERNANDEZ JOSE FELIPE
Fecha de emisión	02/03/2020
Sexo	H
Número personal	VIHF721120HDFLRL07
Identificación Oficial Capturada	VLHRFL72112009H400
	3237
Estado	ZAPOPAN, JAL
Dirección	C CAMINO ARENERO 1051 DEP 9^COL EL BAJIO45019^ZAPOPAN, JAL
Número de duplicados	03
Fecha de Registro	01/01/1991

Tipo de Documento

Nombre	Entrada	Vigencia
Identificación del Documento	Mexico - Voter Card (2019)	31/12/2030

Biometria Facial

Entrada	Nombre	Resultado
	Comprobación Facial	Ok 
	Prueba de Vida	Ok 

El proceso de biometría facial fue realizado con el siguiente resultado:

Dec 26, 2023, 18:01:51 CST

Biometría valida

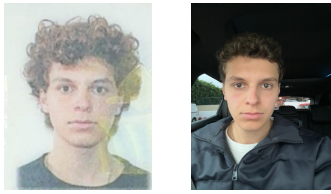

JOSE FELIPE VILLABURU HERNANDEZ (elopez@wimocomunica.com) firmó el documento con geolocalización en 20.667932191138693, -103.39850755470461

Dec 27, 2023, 11:28:20 CST

JOSE FELIPE VILLABURU HERNANDEZ (elopez@wimocomunica.com) firmó el documento - con dirección IP 177.229.255.209

Dec 27, 2023, 11:28:20 CST

JOSE FELIPE VILLABURU HERNANDEZ (elopez@wimocomunica.com) capturó foto(s) de identificación oficial con el siguiente resultado:

Dec 27, 2023, 11:28:39 CST

Identificación valida



El proceso de biometría facial fue realizado con el siguiente resultado:

Dec 27, 2023, 11:28:39 CST

Biometría valida



Documento certificado por Advantage Security, S de RL de CV como **Prestador de Servicios de Certificación** autorizado por la **Secretaría de Economía** en cumplimiento a la **NOM 151**

Dec 27, 2023, 11:28:43 CST

Documento encriptado e integrado a Blockchain privada para integridad de documento garantizada en: <https://app.weetrust.mx/validation>

Dec 27, 2023, 11:28:43 CST