

## PAGARÉ

**§ 1,345,916.52 M.N (UN MILLON TRESCIENTOS CUARENTA Y CINCO MIL NOVECIENTOS DIECISEIS 52/100 PESOS MONEDA DE CURSO LEGAL EN LOS ESTADOS UNIDOS MEXICANOS)**

Por medio del presente pagaré (el "Pagaré") ESTRUCTURA COMERCIAL CSASZAR, S.A. DE C.V., (en lo sucesivo EL SUSCRIPTOR), promete incondicionalmente pagar a la orden de PRESTADORA DE SERVICIOS CICLOMART S.A.P.I. DE C.V. SOFOM E.N.R (en lo sucesivo "CREZE") la cantidad total de **\$1,345,916.52 M.N (UN MILLON TRESCIENTOS CUARENTA Y CINCO MIL NOVECIENTOS DIECISEIS 52/100 PESOS MONEDA NACIONAL)**, en la cuenta bancaria número 0114736958, CLABE interbancaria 012180001147369582 aperturada en la institución financiera BBVA México, Sociedad Anónima, Institución de Banca Múltiple, Grupo Financiero BBVA México, o en su domicilio ubicado en Bahía de Santa Barbara 145, interior PB, Colonia Verónica Anzures, C.P. 11300, Alcaldía Miguel Hidalgo, Ciudad de México, a contra-entrega del recibo debidamente sellado y firmado por el representante legal de CREZE, mediante 18 (DIECIOCHO) amortizaciones progresivas y consecutivas, mismas que deberán pagarse por el monto y en las fechas que se indican en la Tabla de Amortización que se establece a continuación:

Periodo	Fecha límite de pago	Saldo insoluto inicial	Pago al principal	Intereses ordinarios	I.V.A. de Intereses	Comisiones	Pago total del periodo	Saldo insoluto al final del periodo
1	30-mayo-2025	MX\$ 1,000,000.00	MX\$ 41,439.81	MX\$ 33,333.33	MX\$ 0.00	MX\$ 0.00	MX\$ 74,773.14	MX\$ 958,560.19
2	30-junio-2025	MX\$ 958,560.19	MX\$ 42,821.13	MX\$ 31,952.01	MX\$ 0.00	MX\$ 0.00	MX\$ 74,773.14	MX\$ 915,739.06
3	30-julio-2025	MX\$ 915,739.06	MX\$ 44,248.50	MX\$ 30,524.64	MX\$ 0.00	MX\$ 0.00	MX\$ 74,773.14	MX\$ 871,490.56
4	01-septiembre-2025	MX\$ 871,490.56	MX\$ 45,723.45	MX\$ 29,049.69	MX\$ 0.00	MX\$ 0.00	MX\$ 74,773.14	MX\$ 825,767.11
5	30-septiembre-2025	MX\$ 825,767.11	MX\$ 47,247.57	MX\$ 27,525.57	MX\$ 0.00	MX\$ 0.00	MX\$ 74,773.14	MX\$ 778,519.54
6	30-octubre-2025	MX\$ 778,519.54	MX\$ 48,822.49	MX\$ 25,950.65	MX\$ 0.00	MX\$ 0.00	MX\$ 74,773.14	MX\$ 729,697.05
7	01-diciembre-2025	MX\$ 729,697.05	MX\$ 50,449.90	MX\$ 24,323.23	MX\$ 0.00	MX\$ 0.00	MX\$ 74,773.14	MX\$ 679,247.15
8	30-diciembre-2025	MX\$ 679,247.15	MX\$ 52,131.57	MX\$ 22,641.57	MX\$ 0.00	MX\$ 0.00	MX\$ 74,773.14	MX\$ 627,115.58
9	30-enero-2026	MX\$ 627,115.58	MX\$ 53,869.29	MX\$ 20,903.85	MX\$ 0.00	MX\$ 0.00	MX\$ 74,773.14	MX\$ 573,246.29
10	02-marzo-2026	MX\$ 573,246.29	MX\$ 55,664.93	MX\$ 19,108.21	MX\$ 0.00	MX\$ 0.00	MX\$ 74,773.14	MX\$ 517,581.36
11	30-marzo-2026	MX\$ 517,581.36	MX\$ 57,520.43	MX\$ 17,252.71	MX\$ 0.00	MX\$ 0.00	MX\$ 74,773.14	MX\$ 460,060.94
12	30-abril-2026	MX\$ 460,060.94	MX\$ 59,437.77	MX\$ 15,335.36	MX\$ 0.00	MX\$ 0.00	MX\$ 74,773.14	MX\$ 400,623.16
13	01-junio-2026	MX\$ 400,623.16	MX\$ 61,419.03	MX\$ 13,354.11	MX\$ 0.00	MX\$ 0.00	MX\$ 74,773.14	MX\$ 339,204.13
14	30-junio-2026	MX\$ 339,204.13	MX\$ 63,466.33	MX\$ 11,306.80	MX\$ 0.00	MX\$ 0.00	MX\$ 74,773.14	MX\$ 275,737.80
15	30-julio-2026	MX\$ 275,737.80	MX\$ 65,581.88	MX\$ 9,191.26	MX\$ 0.00	MX\$ 0.00	MX\$ 74,773.14	MX\$ 210,155.92
16	31-agosto-2026	MX\$ 210,155.92	MX\$ 67,767.94	MX\$ 7,005.20	MX\$ 0.00	MX\$ 0.00	MX\$ 74,773.14	MX\$ 142,387.97

17	30-septiembre-2026	MX\$ 142,387.97	MX\$ 70,026.87	MX\$ 4,746.27	MX\$ 0.00	MX\$ 0.00	MX\$ 74,773.14	MX\$ 72,361.10
18	30-octubre-2026	MX\$ 72,361.10	MX\$ 72,361.10	MX\$ 2,412.04	MX\$ 0.00	MX\$ 0.00	MX\$ 74,773.14	MX\$ 0.00
<b>MONTO TOTAL A PAGAR:</b>							<b>\$ 1,345,916.52 M.N</b>	

El suscriptor se obliga a reembolsar a la vista, en la misma forma y fondo, cualquier gasto y costo o pérdidas razonable del tenedor de este Pagaré, en su caso, incurrido en relación con cualquier procedimiento de cobro del presente Pagaré (incluyendo, sin limitación todos los costos y gastos legales).

El suscriptor faculta expresamente a CREZE y/o a cualquier tenedor subsecuente, para que descunte, negocie, endose, ceda, o de cualquier forma transmita el presente Pagaré (incluyendo, sin limitación todos los costos y gastos legales) en cualquier momento, por lo que se obliga a pagarlo a la persona o personas que legalmente lo detenten, renunciando a lo establecido en el segundo párrafo del artículo 299 de la Ley General de Títulos y Operaciones de Crédito.

El suscriptor faculta expresamente a CREZE y/o al tenedor, para que en caso de que el suscriptor omita liquidar puntualmente cualquiera de las amortizaciones y/o intereses pactadas, en la fecha de pago de que se trate, pueda dar válidamente por vencido anticipadamente el plazo establecido en el presente Pagaré y, por lo tanto, el suscriptor estará obligado a pagar a CREZE y/o al tenedor las amortizaciones subsecuentes pendientes de pago, por lo que CREZE y/o el tenedor tendrán derecho a exigir y/o demandar, sin previo aviso, notificación, presentación, protesto o requerimiento, el pago total del importe principal insoluto, más los intereses ordinarios y demás accesorios que resulten de este Pagaré.

Todos los pagos que realice el suscriptor en los términos del presente Pagaré, serán aplicados en el siguiente orden y hasta donde alcancen: (i) en primer lugar al pago de impuestos que, en su caso, se actualicen a cargo del Suscriptor por cualquier concepto derivado del presente Pagaré;; (ii) en segundo lugar al pago de los intereses moratorios devengados conforme a la Tasa de Interés Moratoria; (iii) en tercer lugar al pago de los intereses ordinarios devengados conforme al presente Pagaré; y (iv) en cuarto lugar al pago de la suma principal del presente pagaré; en el entendido, que se aplicarán en orden inverso a su vencimiento, es decir, primero a los adeudos más antiguos.

Si el presente Pagaré no es cubierto a más tardar en cada una de las fechas que debe ser pagado conforme a la tabla de amortización arriba señalada, el Suscriptor pagará a la vista intereses moratorios sobre el monto total del título, desde el día siguiente a la fecha de vencimiento, a una tasa de interés anual 60.00% (sesenta por ciento), más el impuesto al valor agregado correspondiente.

Este pagaré se suscribe y será interpretado de conformidad con las Leyes de los Estados Unidos Mexicanos. Para todo lo relacionado para la interpretación, cumplimiento y ejecución de este Pagaré el suscriptor se somete de manera expresa e irrevocable a la jurisdicción de los Tribunales competentes en la Ciudad de México y expresamente renuncia a cualquier jurisdicción que pueda corresponderle por razón de sus domicilios presentes o futuros manifestando que el presente documento y sus Anexos podrán ser firmados con: (i) Firma Electrónica Avanzada o (ii) Firma Autógrafa Biométrica; teniendo estas la misma eficacia legal que la firma autógrafa, conforme a la legislación aplicable incluyendo el artículo 89 del Código de Comercio, el Código de Procedimientos Civiles, la Ley de Firma Electrónica Avanzada y demás ordenamientos relativos a las pruebas por medio de Mensajes de Datos.

Este Pagaré se suscribe y entrega el 30 de abril de 2025, en la Ciudad de México.

EL SUScriptor  
**ESTRUCTURA COMERCIAL CSASZAR, S.A. DE C.V.**  
Representada por:



---

**KARLO EDUARDO HERRERA CHAZARO**  
Con domicilio en Cda. Mazatlán 43, Condesa, Cuauhtémoc, Ciudad de México, C.P. 06140

EL AVAL

---

**KARLO EDUARDO HERRERA CHAZARO**

Con domicilio en Ignacio M. Altamirano 50, Int. Casa 45, Barrio Loreto, Álvaro Obregón, Ciudad de México, C.P. 01090

La presente hoja de firmas corresponde al Pagaré suscrito por **ESTRUCTURA COMERCIAL CSASZAR, S.A. DE C.V.** en favor de **PRESTADORA DE SERVICIOS CICLOMART, S.A.P.I DE C.V., SOFOM E.N.R.** celebrado el 30 de abril de 2025

# Resultados de Verificación de Identidad

✓ Autenticidad del Documento de Identidad

✓ Biometría Facial

✓ Prueba de Vida

## Detalle

### Identificación Oficial Capturada

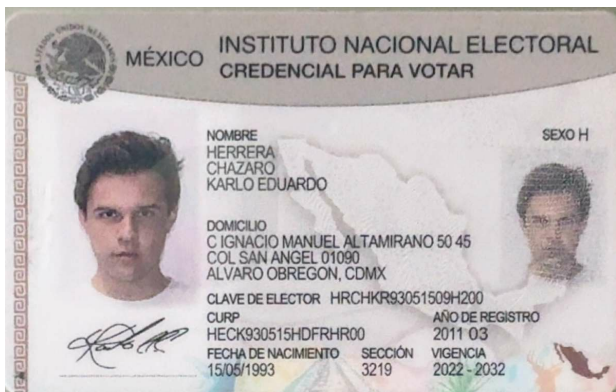

### Datos de la Verificación

Apellido/s	HERRERA CHAZARO	Nombre completo	KARLO EDUARDO HERRERA CHAZARO
Nombre	KARLO EDUARDO	Sexo	M
Fecha de expiración	31/12/2032	Número personal	HECK930515HDFRHR00
Fecha de nacimiento	15/05/1993	Identificación Oficial Capturada	HRCHKR93051509H200
Número de documento	238160963	Estado	DF
Dirección	C IGNACIO MANUEL ALTAMIRANO 50 45 COL SAN ANGEL 01090 ALVARO OBREGON	Fecha de Registro	31/12/2022
Número de duplicados	03	Fecha de emisión	

### Tipo de Documento

Tipo	Vigencia	Resultado
MX_IDCard_2019	31/12/2032	OK

### Biometría Facial

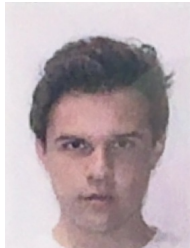
Entrada	Nombre	Resultado
	Comprobación Facial	Ok ✓
	Prueba de Vida	Ok ✓

# Resultados de Verificación de Identidad

✓ Autenticidad del Documento de Identidad

✓ Biometría Facial

✓ Prueba de Vida

## Detalle

### Identificación Oficial Capturada

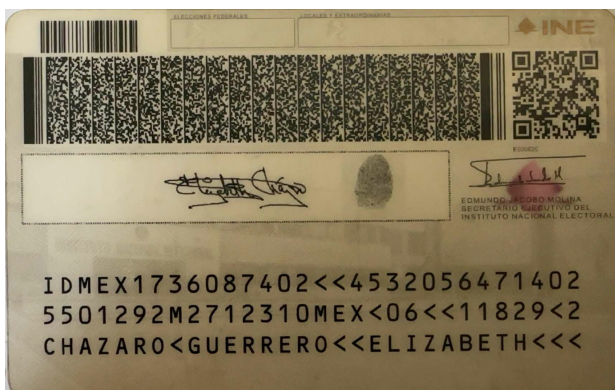



### Datos de la Verificación

Apellido/s	CHAZARO GUERRERO	Nombre completo	ELIZABETH CHAZARO GUERRERO
Nombre	ELIZABETH	Sexo	F
Fecha de expiración	31/12/2027	Número personal	CAGE550129MDFHRL04
Fecha de nacimiento	29/01/1955	Identificación Oficial Capturada	CHGREL55012909M000
Número de documento	173608740	Estado	DF
Dirección	AV MAZATLAN 43 COL CONDESA 06140 015	Fecha de Registro	
Número de duplicados	06	Fecha de emisión	

### Tipo de Documento

Tipo	Vigencia	Resultado
MX_IDCard_2014	31/12/2027	OK

### Biometría Facial

Entrada	Nombre	Resultado
	Comprobación Facial	Ok ✓
	Prueba de Vida	Ok ✓

- Ana Karen Ramírez Mendoza (aramirez@creze.com) creó el documento - con dirección IP 187.190.146.62 Apr 30, 2025, 14:19:59 CST
- Solicitud de firma enviada a KARLO EDUARDO HERRERA CHAZARO (csazarinc@gmail.com) Apr 30, 2025, 14:26:45 CST
- Solicitud de firma enviada a ELIZABETH CHAZARO GUERRERO (echazaro@breathe.mx) Apr 30, 2025, 14:26:45 CST
- ELIZABETH CHAZARO GUERRERO (echazaro@breathe.mx) firmó el documento con geolocalización en 19.416157644420856, -99.17624226248113 Apr 30, 2025, 14:30:44 CST
- ELIZABETH CHAZARO GUERRERO (echazaro@breathe.mx) firmó el documento - con dirección IP 189.216.171.169 Apr 30, 2025, 14:30:44 CST
- ELIZABETH CHAZARO GUERRERO (echazaro@breathe.mx) capturó foto(s) de identificación oficial con el siguiente resultado: Apr 30, 2025, 14:30:59 CST  
**Identificación valida**



- El proceso de biometría facial fue realizado con el siguiente resultado: Apr 30, 2025, 14:30:59 CST  
**Biometría valida**

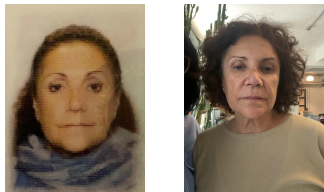

- KARLO EDUARDO HERRERA CHAZARO (csazarinc@gmail.com) firmó el documento con geolocalización en 19.41613646027526, -99.17631899369397 Apr 30, 2025, 16:36:26 CST
- KARLO EDUARDO HERRERA CHAZARO (csazarinc@gmail.com) firmó el documento - con dirección IP 104.28.50.19 Apr 30, 2025, 16:36:26 CST
- KARLO EDUARDO HERRERA CHAZARO (csazarinc@gmail.com) capturó foto(s) de identificación oficial con el siguiente resultado: Apr 30, 2025, 16:36:43 CST  
**Identificación valida**



El proceso de biometría facial fue realizado con el siguiente resultado:

Apr 30, 2025, 16:36:43 CST

**Biometría valida**



Documento certificado por Advantage Security, S de RL de CV como **Prestador de Servicios de Certificación** autorizado por la **Secretaría de Economía** en cumplimiento a la **NOM 151**

Apr 30, 2025, 16:36:44 CST

Documento encriptado e integrado a Blockchain privada para integridad de documento garantizada en: <https://app.weetrust.mx/validation>

Apr 30, 2025, 16:36:44 CST

## FORMATO DE DOMICILIACIÓN DE PAGOS

Solicito que, con base en la información que se indica en esta autorización, se realicen cargos periódicos en la cuenta que a continuación se especifica y bajo los términos siguientes:

<b>DOMICILIACIÓN</b>	
Fecha de la autorización	<b>30/04/2025</b>
Nombre del proveedor del bien, servicio o crédito, según corresponda, que pretende pagarse	<b>PRESTADORA DE SERVICIOS CICLOMART, S.A.P.I DE C.V., SOFOM E.N.R</b>
Bien, servicio o crédito, a pagar	<b>CRÉDITO SIMPLE UNSECURED</b>
Periodicidad del pago (Facturación)	<b>MENSUAL</b>
Día del cargo	<b>Del 01 al 31</b>
Monto máximo del cargo autorizado	<b>MX\$ 74,773.14</b>
Titular	<b>ESTRUCTURA COMERCIAL CSASZAR, S.A. DE C.V.</b>
Banco a cargo de la cuenta de depósito a la vista o de ahorro	<b>BBVA BANCOMER, S.A., INSTITUCIÓN DE BANCA MÚLTIPLE, GRUPO FINANCIERO BBVA BANCOMER</b>
Clabe Bancaria Estandarizada ("CLABE") de la Cuenta (18 dígitos)	<b>012180001160051877</b>
a) Prestadora de Servicios Ciclomart, S.A.P.I DE C.V. S.O.F.O.M.E.N.R podrá domiciliar los siguientes conceptos en el orden de preferencia: i) En su caso, al pago de intereses moratorios devengados bajo el Contrato de Crédito; ii) Al pago de intereses ordinarios devengados bajo el Contrato de Crédito; iii) Al pago de la suma principal del Saldo Global del Crédito; y iv) A aquellas otras cantidades adeudadas conforme al presente Contrato de Crédito b) Esta instrucción y autorización de cargo a mi cuenta se mantendrá vigente por plazo indeterminado. c) En caso de que existiere un reverso de cargo, Prestadora de Servicios Ciclomart, S.A.P.I DE C.V. S.O.F.O.M.E.N.R y/o la institución de crédito tendrá derecho al cobro de la cantidad de \$2,500.00 (Dos mil quinientos pesos, moneda nacional)	
Estoy enterado de que en cualquier momento podré solicitar la sustitución de la presente domiciliación sin costo a mi cargo, debiendo en ese caso señalar una nueva cuenta bancaria para realizar la domiciliación.	

EL TITULAR DE LA CUENTA  
**ESTRUCTURA COMERCIAL CSASZAR, S.A. DE C.V.**  
Representada por:



**KARLO EDUARDO HERRERA CHAZARO**

EL SUSCRITO FIRMA LA PRESENTE MEDIANTE EL USO DE FIRMA ELECTRÓNICA, INCLUYENDO FIRMA ELECTRÓNICA AVANZADA (FIEL), EN TÉRMINOS DE LOS ARTÍCULOS 89, 89 BIS, 93 Y DEMÁS RELATIVOS Y APLICABLES DEL CÓDIGO DE COMERCIO, A TRAVÉS DEL INTERMEDIARIO SERVICIOS DE CRIPTOCARTERAS DIGITALES COINMX S. DE R. L. DE C.V. (MIFIEL), RECONOCIENDO DESDE ESTE MOMENTO QUE LOS DATOS DE CREACIÓN DE LA FIRMA SE ENCUENTRAN EN POSESIÓN DEL SUSCRITO, Y QUE DICHA FIRMA ES VÁLIDA Y ATRIBUIBLE AL SUSCRITO.

**CERTIFICACIONES DE FIRMAS ELECTRÓNICAS EN TÉRMINOS DE LOS ARTÍCULOS 89, 89 BIS Y DEMÁS RELATIVOS Y APLICABLES AL CÓDIGO DE COMERCIO, ASÍ COMO EN TÉRMINOS DE LOS ARTÍCULOS 1, 2, 3, 7, 9 Y DEMÁS RELATIVOS Y APLICABLES DE LA LEY DE FIRMA ELECTRÓNICA AVANZADA**

## FORMATO DE DOMICILIACIÓN DE PAGOS

Solicito que, con base en la información que se indica en esta autorización, se realicen cargos periódicos en la cuenta que a continuación se especifica y bajo los términos siguientes:

<b>DOMICILIACIÓN</b>	
Fecha de la autorización	<b>30/04/2025</b>
Nombre del proveedor del bien, servicio o crédito, según corresponda, que pretende pagarse	<b>PRESTADORA DE SERVICIOS CICLOMART, S.A.P.I DE C.V., SOFOM E.N.R</b>
Bien, servicio o crédito, a pagar	<b>CRÉDITO SIMPLE UNSECURED</b>
Periodicidad del pago (Facturación)	<b>MENSUAL</b>
Día del cargo	<b>Del 01 al 31</b>
Monto máximo del cargo autorizado	<b>MX\$ 74,773.14</b>
Titular	<b>ESTRUCTURA COMERCIAL CSASZAR, S.A. DE C.V.</b>
Banco a cargo de la cuenta de depósito a la vista o de ahorro	<b>BANCO MONEX, S.A., INSTITUCIÓN DE BANCA MÚLTIPLE, MONEX GRUPO FINANCIERO</b>
Clabe Bancaria Estandarizada ("CLABE") de la Cuenta (18 dígitos)	<b>11218000035951547</b>
<p>a) Prestadora de Servicios Ciclomart, S.A.P.I DE C.V. S.O.F.O.M.E.N.R podrá domiciliar los siguientes conceptos en el orden de preferencia:</p> <ul style="list-style-type: none"><li>i) En su caso, al pago de intereses moratorios devengados bajo el Contrato de Crédito;</li><li>ii) Al pago de intereses ordinarios devengados bajo el Contrato de Crédito;</li><li>iii) Al pago de la suma principal del Saldo Global del Crédito; y</li><li>iv) A aquellas otras cantidades adeudadas conforme al presente Contrato de Crédito</li></ul> <p>b) Esta instrucción y autorización de cargo a mi cuenta se mantendrá vigente por plazo indeterminado.</p> <p>c) En caso de que existiere un reverso de cargo, Prestadora de Servicios Ciclomart, S.A.P.I DE C.V. S.O.F.O.M.E.N.R y/o la institución de crédito tendrá derecho al cobro de la cantidad de \$2,500.00 (Dos mil quinientos pesos, moneda nacional)</p>	
<p>Estoy enterado de que en cualquier momento podré solicitar la sustitución de la presente domiciliación sin costo a mi cargo, debiendo en ese caso señalar una nueva cuenta bancaria para realizar la domiciliación.</p>	

EL TITULAR DE LA CUENTA  
**ESTRUCTURA COMERCIAL CSASZAR, S.A. DE C.V.**  
Representada por:

  
\_\_\_\_\_  
**KARLO EDUARDO HERRERA CHAZARO**

EL SUSCRITO FIRMA LA PRESENTE MEDIANTE EL USO DE FIRMA ELECTRÓNICA, INCLUYENDO FIRMA ELECTRÓNICA AVANZADA (FIEL), EN TÉRMINOS DE LOS ARTÍCULOS 89, 89 BIS, 93 Y DEMÁS RELATIVOS Y APLICABLES DEL CÓDIGO DE COMERCIO, A TRAVÉS DEL INTERMEDIARIO SERVICIOS DE CRIPTOCARTERAS DIGITALES COINMX S. DE R. L. DE C.V. (MIFIEL), RECONOCIENDO DESDE ESTE MOMENTO QUE LOS DATOS DE CREACIÓN DE LA FIRMA SE ENCUENTRAN EN POSESIÓN DEL SUSCRITO, Y QUE DICHA FIRMA ES VÁLIDA Y ATRIBUIBLE AL SUSCRITO.

**CERTIFICACIONES DE FIRMAS ELECTRÓNICAS EN TÉRMINOS DE LOS ARTÍCULOS 89, 89 BIS Y DEMÁS RELATIVOS Y APLICABLES AL CÓDIGO DE COMERCIO, ASÍ COMO EN TÉRMINOS DE LOS ARTÍCULOS 1, 2, 3, 7, 9 Y DEMÁS RELATIVOS Y APLICABLES DE LA LEY DE FIRMA ELECTRÓNICA AVANZADA**

# Resultados de Verificación de Identidad

✓ Autenticidad del Documento de Identidad

✓ Biometría Facial

✓ Prueba de Vida

## Detalle

### Identificación Oficial Capturada

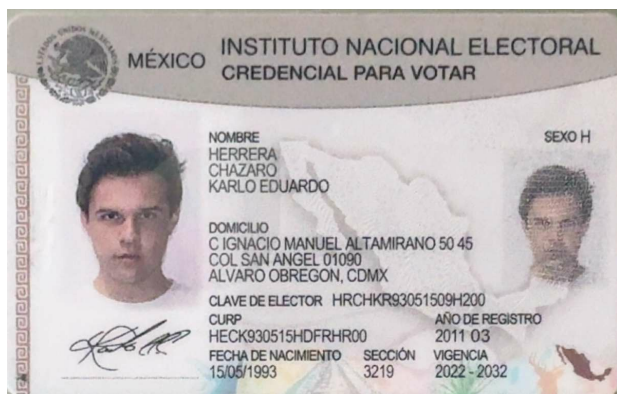

### Datos de la Verificación

Apellido/s	HERRERA CHAZARO	Nombre completo	KARLO EDUARDO HERRERA CHAZARO
Nombre	KARLO EDUARDO	Sexo	M
Fecha de expiración	31/12/2032	Número personal	HECK930515HDFRHR00
Fecha de nacimiento	15/05/1993	Identificación Oficial Capturada	HRCHKR93051509H200
Número de documento	238160963	Estado	DF
Dirección	C IGNACIO MANUEL ALTAMIRANO 50 45 COL SAN ANGEL 01090 ALVARO OBREGON	Fecha de Registro	31/12/2022
Número de duplicados	03	Fecha de emisión	

### Tipo de Documento

Tipo	Vigencia	Resultado
MX_IDCard_2019	31/12/2032	OK

### Biometría Facial

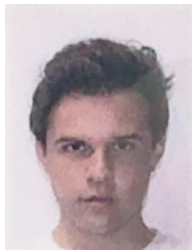
Entrada	Nombre	Resultado
	Comprobación Facial	Ok ✓
	Prueba de Vida	Ok ✓

# Resultados de Verificación de Identidad

✓ Autenticidad del Documento de Identidad

✓ Biometría Facial

✓ Prueba de Vida

## Detalle

### Identificación Oficial Capturada

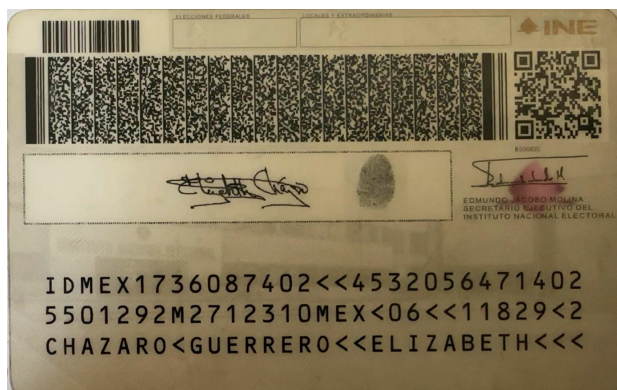



### Datos de la Verificación

Apellido/s	CHAZARO GUERRERO	Nombre completo	ELIZABETH CHAZARO GUERRERO
Nombre	ELIZABETH	Sexo	F
Fecha de expiración	31/12/2027	Número personal	CAGE550129MDFHRL04
Fecha de nacimiento	29/01/1955	Identificación Oficial Capturada	CHGREL55012909M000
Número de documento	173608740	Estado	DF
Dirección	AV MAZATLAN 43 COL CONDESA 06140 015	Fecha de Registro	
Número de duplicados	06	Fecha de emisión	

### Tipo de Documento

Tipo	Vigencia	Resultado
MX_IDCard_2014	31/12/2027	OK

### Biometría Facial

Entrada	Nombre	Resultado
	Comprobación Facial	Ok ✓
	Prueba de Vida	Ok ✓

- Ana Karen Ramírez Mendoza (aramirez@creze.com) creó el documento - con dirección IP 187.190.146.62 Apr 30, 2025, 14:19:59 CST
- Solicitud de firma enviada a KARLO EDUARDO HERRERA CHAZARO (csazarinc@gmail.com) Apr 30, 2025, 14:26:45 CST
- Solicitud de firma enviada a ELIZABETH CHAZARO GUERRERO (echazaro@breathe.mx) Apr 30, 2025, 14:26:45 CST
- ELIZABETH CHAZARO GUERRERO (echazaro@breathe.mx) firmó el documento con geolocalización en 19.416157644420856, -99.17624226248113 Apr 30, 2025, 14:30:44 CST
- ELIZABETH CHAZARO GUERRERO (echazaro@breathe.mx) firmó el documento - con dirección IP 189.216.171.169 Apr 30, 2025, 14:30:44 CST
- ELIZABETH CHAZARO GUERRERO (echazaro@breathe.mx) capturó foto(s) de identificación oficial con el siguiente resultado: Apr 30, 2025, 14:30:59 CST  
**Identificación valida**



- El proceso de biometría facial fue realizado con el siguiente resultado: Apr 30, 2025, 14:30:59 CST  
**Biometría valida**

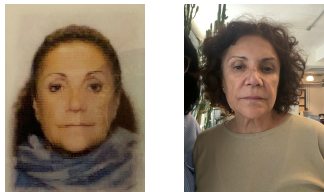

- KARLO EDUARDO HERRERA CHAZARO (csazarinc@gmail.com) firmó el documento con geolocalización en 19.41613646027526, -99.17631899369397 Apr 30, 2025, 16:36:26 CST
- KARLO EDUARDO HERRERA CHAZARO (csazarinc@gmail.com) firmó el documento - con dirección IP 104.28.50.19 Apr 30, 2025, 16:36:26 CST
- KARLO EDUARDO HERRERA CHAZARO (csazarinc@gmail.com) capturó foto(s) de identificación oficial con el siguiente resultado: Apr 30, 2025, 16:36:43 CST  
**Identificación valida**



El proceso de biometría facial fue realizado con el siguiente resultado:

Apr 30, 2025, 16:36:43 CST

**Biometría valida**



Documento certificado por Advantage Security, S de RL de CV como **Prestador de Servicios de Certificación** autorizado por la **Secretaría de Economía** en cumplimiento a la **NOM 151**

Apr 30, 2025, 16:36:44 CST

Documento encriptado e integrado a Blockchain privada para integridad de documento garantizada en: <https://app.weetrust.mx/validation>

Apr 30, 2025, 16:36:44 CST

## Cuestionario de Identificación Persona Moral Nacional - Riesgo Bajo Acreditado

KYC Persona Moral						
Datos generales						
Denominación o Razón Social						
ESTRUCTURA COMERCIAL CSASZAR, S.A. DE C.V.						
Fecha de Constitución (dd/mm/aaaa)		Nacionalidad		RFC con Homoclave		
01/06/2020		MEXICANA		ECC200601PJ3		
Giro Mercantil / Actividad / Objeto Social			Teléfono (s)	Correo Electrónico		
OTROS INTERMEDIARIOS DE COMERCIO AL POR MAYOR			(56)-10843295	csaszarinc@gmail.com		
FIEL (en su caso)		Nombre Completo del Apoderado/Representante Legal				
N/A		KARLO EDUARDO HERRERA CHAZARO				
Estructura Accionaria						
Accionista		RFC		Capital Social	Porcentaje	
KARLO EDUARDO HERRERA CHAZARO		HECK930515697		\$ 25,500.00	51%	
ELIZABETH CHAZARO GUERRERO		CAGE550129E26		\$ 24,500.00	49%	
Domicilio de la Persona Moral						
Avenida / Calle		Número Exterior		Número Interior		
CDA MAZATLAN		43				
Colonia		Alcaldía / Municipio		Ciudad / Población		
CONDESA		CUAUHTEMOC		CIUDAD DE MEXICO		
Estado		Código Postal		País		
CIUDAD DE MEXICO		06140		MEXICO		
Localidad		Tiempo en domicilio actual				
CUAUHTEMOC		5 AÑOS				
Personas que ejercen el control						
Nombre	RFC	CURP (En caso de PF)	Fecha de constitución (En caso de PM)	Tipo de Control		% de Participación
				<input type="checkbox"/> i <input type="checkbox"/> ii <input type="checkbox"/> iii <input type="checkbox"/> iv <input type="checkbox"/> v		
KARLO EDUARDO HERRERA CHAZARO	HECK930515697	HECK930515HDFRHR00		<input type="checkbox"/> <input type="checkbox"/> <input type="checkbox"/> <input checked="" type="checkbox"/> <input checked="" type="checkbox"/>		51%
ELIZABETH CHAZARO GUERRERO	CAGE550129E26	CAGE550129MDFHRL04		<input type="checkbox"/> <input type="checkbox"/> <input type="checkbox"/> <input type="checkbox"/> <input checked="" type="checkbox"/>		49%

**Información del Apoderado/Representante Legal  
de la Persona Moral**

**Datos Generales**

**KARLO EDUARDO HERRERA CHAZARO**

<b>Fecha de Nacimiento (dd/mm/aaaa)</b>	<b>País de Nacimiento</b>	<b>Entidad Federativa de Nacimiento</b>
15/05/1993	MEXICO	CIUDAD DE MEXICO
<b>País de Residencia</b>	<b>Nacionalidad</b>	<b>Género</b>
MEXICO	MEXICANA	MASCULINO
<b>RFC con Homoclave</b>	<b>Ocupación / Profesión</b>	<b>Actividad Económica / Giro Empresarial</b>
HECK930515697	EMPRESARIO	COMERCIO AL POR MENOR DE ARTÍCULOS DE PERFUMERÍA Y COSMÉTICOS
<b>Teléfono Principal</b>	<b>Teléfono</b>	<b>Correo Electrónico</b>
(55)-36778739	(56)-10843295	csazarinc@gmail.com
<b>CURP</b>	<b>FIEL (en caso de contar con ella)</b>	<b>Tipo y No. de Forma Migratoria (solo extranjeros)</b>
HECK930515HDFRHR00	N/A	N/A

**Domicilio**

<b>Avenida / Calle</b>	<b>Número Exterior</b>	<b>Número Interior</b>
IGNACIO M ALTAMIRANO	50	CASA 45
<b>Colonia</b>	<b>Alcaldía / Municipio</b>	<b>Ciudad / Población</b>
BARRIO LORETO	ALVARO OBREGON	CIUDAD DE MEXICO
<b>Estado</b>	<b>Código Postal</b>	<b>País</b>
CIUDAD DE MEXICO	01090	MEXICO

**Información de los accionistas (exclusivamente personas físicas) que tengan el 25% o más de las acciones del cliente Persona Moral**

**Accionista 1  
Datos  
Generales**

**Nombre Completo (apellido paterno, materno y nombre(s) sin abreviaturas)**

**KARLO EDUARDO HERRERA CHAZARO**

<b>Fecha de Nacimiento (dd/mm/aaaa)</b>	<b>País de Nacimiento</b>	<b>Entidad Federativa de Nacimiento</b>
15/05/1993	MEXICO	CIUDAD DE MEXICO
<b>País de Residencia</b>	<b>Nacionalidad</b>	<b>Género</b>
MEXICO	MEXICANA	MASCULINO
<b>RFC con Homoclave</b>	<b>Ocupación / Profesión</b>	<b>Actividad Económica / Giro Empresarial</b>
HECK930515697	EMPRESARIO	COMERCIO AL POR MENOR DE ARTÍCULOS DE PERFUMERÍA Y COSMÉTICOS
<b>Teléfono Principal</b>	<b>Teléfono (otro)</b>	<b>Correo Electrónico</b>
(55)-36778739	(56)-10843295	csazarinc@gmail.com
<b>CURP</b>	<b>FIEL (en caso de contar con ella)</b>	<b>Tipo y No. de Forma Migratoria (en caso de extranjeros)</b>
HECK930515HDFRHR00	N/A	N/A

**Domicilio Particular en Lugar de Residencia**

<b>Avenida / Calle</b>	<b>Número Exterior</b>	<b>Número Interior</b>
IGNACIO M ALTAMIRANO	50	CASA 45
<b>Colonia</b>	<b>Alcaldía / Municipio</b>	<b>Ciudad / Población</b>
BARRIO LORETO	ALVARO OBREGON	CIUDAD DE MEXICO
<b>Estado</b>	<b>Código Postal</b>	<b>País</b>
CIUDAD DE MEXICO	01090	MEXICO

**Información de los accionistas (exclusivamente personas físicas) que tengan el 25% o más de las acciones del cliente Persona Moral**

**Accionista 2  
Datos  
Generales**

**Nombre Completo (apellido paterno, materno y nombre(s) sin abreviaturas)**

ELIZABETH CHAZARO GUERRERO

<b>Fecha de Nacimiento (dd/mm/aaaa)</b> 29/01/1955	<b>País de Nacimiento</b> MEXICO	<b>Entidad Federativa de Nacimiento</b> CIUDAD DE MEXICO
<b>País de Residencia</b> MEXICO	<b>Nacionalidad</b> MEXICANA	<b>Género</b> FEMENINO
<b>RFC con Homoclave</b> CAGE550129E26	<b>Ocupación / Profesión</b> EMPRESARIO	<b>Actividad Económica / Giro Empresarial</b> JUBILADO O PENSIONADO, PRODUCCIÓN DE PELÍCULAS CINEMATOGRAFICAS Y VIDEOS
<b>Teléfono Principal</b> 5533343078	<b>Teléfono (otro)</b> (56)-10843295	<b>Correo Electrónico</b> echazaro@breathe.mx
<b>CURP</b> CAGE550129MDFHRL04	<b>FIEL (en caso de contar con ella)</b> N/A	<b>Tipo y No. de Forma Migratoria (en caso de extranjeros)</b> N/A
<b>Domicilio Particular en Lugar de Residencia</b>		
<b>Avenida / Calle</b> MAZATLAN	<b>Número Exterior</b> 43	<b>Número Interior</b>
<b>Colonia</b> CONDESA	<b>Alcaldía / Municipio</b> CUAUHTEMOC	<b>Ciudad / Población</b> CIUDAD DE MEXICO
<b>Estado</b> CIUDAD DE MEXICO	<b>Código Postal</b> 06140	<b>País</b> MEXICO

**Datos complementarios**

**Productos y/o servicios que contratará**

CREDITO SIMPLE

<b>Origen de los recursos a operar</b> PROPIOS	<b>Destino de los recursos a operar</b> CAPITAL DE TRABAJO PARA FINANCIAR CLIENTES NUEVOS	<b>Monto de operación (estimado mensual)</b> MX\$ 74,773.14
<b>Número de operaciones (estimado mensual)</b> 1	<b>Frecuencia transaccional (estimado mensual)</b> Baja <input checked="" type="checkbox"/> Media <input type="checkbox"/> Alta <input type="checkbox"/>	

**¿Realizará pagos en efectivo?**

Sí

No

En caso de utilizar dinero en efectivo, favor de especificar motivos y monto estimado mensual.

N/A

**¿El apoderado/representante legal o alguno de los socios o accionistas de la persona moral desempeña actualmente o desempeñó durante el año inmediato anterior algún cargo público destacado a nivel federal, estatal o municipal en México o en algún país extranjero?**

Sí

No

\*En caso positivo, especificar, de lo contrario añadir N/A: N/A

Dependencia: N/A

Puesto: N/A

Principales funciones: N/A

Período de Ejercicio: N/A

**¿El cónyuge o algún pariente por consanguinidad o afinidad hasta el segundo grado del apoderado legal o de alguno de los socios o accionistas de la persona moral desempeña actualmente o desempeñó durante el año inmediato anterior algún cargo público destacado a nivel federal, estatal o municipal en México o en algún país extranjero?**

Sí

No

\*En caso positivo, especificar, de lo contrario añadir N/A: N/A

Nombre: N/A	Puesto: N/A
Dependencia: N/A	Período de Ejercicio: N/A
Principales funciones: N/A	Parentesco / Relación: N/A

**¿Algún tercero obtendrá los beneficios derivados de las operaciones realizadas con PRESTADORA DE SERVICIOS CICLOMART, S.A.P.I. DE C.V., SOFOM, E.N.R. y ejercerá los derechos de uso, aprovechamiento o disposición de los recursos operados, siendo el verdadero propietario de los mismos?**

Sí  No

**\*En caso positivo, especificar el nombre de la persona física o moral y llenar el "Formato de Identificación de Propietarios Reales"**

**¿Algún tercero aportará regularmente recursos para el cumplimiento de las obligaciones derivadas del contrato que se establezca con PRESTADORA DE SERVICIOS CICLOMART, S.A.P.I. DE C.V., SOFOM, E.N.R., sin ser el titular de dicho contrato ni obtener los beneficios económicos derivados del mismo?**

Sí  No

**\*En caso positivo, especificar el nombre de la persona física o moral y llenar el "Formato de Identificación de Proveedores de Recursos"**

**Declaratoria del Apoderado de la Persona Moral**

Declaro que la información y documentación presentadas son verdaderas, que actúo en representación de la persona moral por convicción e iniciativa propia y que el origen y destino de los recursos a operar es lícito. Fecha de elaboración:



**KARLO EDUARDO HERRERA CHAZARO**  
Nombre y Firma del Apoderado

Lugar de elaboración: CIUDAD DE MÉXICO

Fecha de elaboración: 30/04/2025

**Documentación necesaria para la apertura:**

**Persona Moral**

- Escritura constitutiva con boleta de inscripción en RPPC.
- Cédula de identificación fiscal.
- En caso de sociedades extranjeras el documento en el que conste el número de identificación fiscal de su país de origen. \*
- Comprobante de e.firma (antes FIEL, Firma Electrónica Avanzada).
- Comprobante de domicilio a nombre de la persona moral, con una antigüedad no mayor a 3 meses.
- Escritura en la que consten las facultades del apoderado legal.
- Acta de asamblea de accionistas en donde consten los accionistas actuales de la sociedad.

**Accionistas y/o personas que ejercen Control y/o Representante legal**

- Identificación oficial vigente.
- En caso de personas de nacionalidad extranjera, forma migratoria o pasaporte.\*
- Comprobante de e.firma (antes FIEL, Firma Electrónica Avanzada), en caso de contar con ella.
- Clave única de Registro de Población CURP.
- Inscripción en el Registro Federal de Contribuyentes y cédula fiscal
- Comprobante de domicilio con una antigüedad no mayor a 3 meses.

**\*Tipo de Control**

- Imponer, directa o indirectamente, decisiones en la asamblea general de accionistas o de socios o en el órgano de gobierno equivalente de una persona moral.
- Nombrar o destituir a la mayoría de los consejeros, administradores o equivalentes de una persona moral.
- Mantener la titularidad de derechos que permitan, directa o indirectamente, ejercer el voto respecto de más del cincuenta por ciento del capital social de una persona moral.
- Dirigir, directa o indirectamente, la administración, la estrategia o las principales políticas de una persona moral.
- Adicionalmente, se entenderá que ejerce Control aquella persona física, que directa o indirectamente, adquiera el 25% o más de la composición accionaria o del capital social, de una persona moral.

Cuando no exista una persona física que posea o controle, directa o indirectamente, un porcentaje igual o superior al 25% o 50%, se deberán indicar los datos del administrador único o los miembros del Consejo de Administración

❖ Este formato será evidencia de la entrevista personal a que se refiere la 7a de las disposiciones de carácter general del artículo 95 BIS de la LGOAAC.

## Cuestionario de Identificación Persona Física

Cuestionario de Identificación Coacreditado/Obligado Solidario/Tercero autorizado

KYC Persona Física		
Datos Generales		
Nombre Completo (apellido paterno, materno y nombre(s) sin abreviaturas)		
KARLO EDUARDO HERRERA CHAZARO		
Fecha de Nacimiento (dd/mm/aaaa)	País de Nacimiento	Entidad Federativa de Nacimiento
15/05/1993	MEXICO	CIUDAD DE MEXICO
País de Residencia	Nacionalidad	Género
MEXICO	MEXICANA	MASCULINO
RFC con Homoclave	Ocupación / Profesión	Actividad Económica / Giro Empresarial
HECK930515697	EMPRESARIO	COMERCIO AL POR MENOR DE ARTÍCULOS DE PERFUMERÍA Y COSMÉTICOS
Teléfono Principal	Teléfono	Correo Electrónico
(55)-36778739	(56)-10843295	csazarinc@gmail.com
CURP	FIEL (en caso de contar con ella)	Tipo y No. de Forma Migratoria (solo extranjeros)
HECK930515HDFRHR00	N/A	N/A
Domicilio particular en Lugar de Residencia		
Avenida / Calle	Número Exterior	Número Interior
IGNACIO M ALTAMIRANO	50	CASA 45
Colonia	Alcaldía / Municipio	Ciudad / Población
BARRIO LORETO	ALVARO OBREGON	CIUDAD DE MEXICO
Estado	Código Postal	País
CIUDAD DE MEXICO	01090	MEXICO
Datos complementarios		

Productos y/o servicios que contratará		
CREDITO SIMPLE		
Origen de los recursos a operar	Destino de los recursos a operar	Monto de operación (estimado mensual)
PROPIOS	CAPITAL DE TRABAJO PARA FINANCIAR CLIENTES NUEVOS	MX\$ 74,773.14
Número de operaciones (estimado mensual)	Frecuencia transaccional (estimado mensual)	
1	Baja <input checked="" type="checkbox"/> Media <input type="checkbox"/> Alta <input type="checkbox"/>	

¿Realizará pagos en efectivo?	
<input type="checkbox"/> Sí	<input checked="" type="checkbox"/> No
En caso de utilizar dinero en efectivo, favor de especificar motivos y monto estimado mensual.	

N/A

**¿Desempeña actualmente o desempeñó durante el año inmediato anterior algún cargo público destacado a nivel federal, estatal o municipal en México o en algún país extranjero?**

Sí

No

\*En caso positivo, especificar, de lo contrario añadir N/A: N/A

Dependencia: N/A

Puesto: N/A

Principales funciones: N/A

Período de Ejercicio: N/A

**¿Su cónyuge o algún pariente por consanguinidad o afinidad hasta el segundo grado desempeña actualmente o desempeñó durante el año inmediato anterior algún cargo público destacado a nivel federal, estatal o municipal en México o en algún país extranjero?**

Sí

No

\*En caso positivo, especificar, de lo contrario añadir N/A: N/A

Nombre: N/A

Puesto: N/A

Dependencia: N/A

Período de Ejercicio: N/A

Principales funciones: N/A

Parentesco / Relación: N/A

**¿Algún tercero obtendrá los beneficios derivados de las operaciones realizadas con PRESTADORA DE SERVICIOS CICLOMART, S.A.P.I. DE C.V., SOFOM, E.N.R. y ejercerá los derechos de uso, aprovechamiento o disposición de los recursos operados, siendo el verdadero propietario de los mismos?**

Sí

No

\*En caso positivo, especificar el nombre de la persona física o moral y llenar el "Formato de Identificación de Propietarios Reales"

**¿Algún tercero aportará regularmente recursos para el cumplimiento de las obligaciones derivadas del contrato que se establezca con PRESTADORA DE SERVICIOS CICLOMART, S.A.P.I. DE C.V., SOFOM, E.N.R., sin ser el titular de dicho contrato ni obtener los beneficios económicos derivados del mismo?**

Sí

No

\*En caso positivo, especificar el nombre de la persona física o moral y llenar el "Formato de Identificación de Proveedores de Recursos"

### Cuestionario de Identificación Coacreditado/Obligado Solidario/Tercero autorizado Persona Física

Declaro que la información y documentación presentadas son verdaderas y que el origen y destino de los recursos a operar es lícito. Fecha de elaboración:



**KARLO EDUARDO HERRERA CHAZARO**

Nombre y Firma del Cliente

Lugar de elaboración: CIUDAD DE MÉXICO

Fecha de elaboración: 30/04/2025

#### Documentación necesaria para la apertura:

- Identificación oficial vigente.
- Comprobante de e.firma (antes FIEL, Firma Electrónica Avanzada), en caso de contar con ella.
- Clave única de Registro de Población CURP.
- Inscripción en el Registro Federal de Contribuyentes y cédula fiscal
- Comprobante de domicilio con una antigüedad no mayor a 3 meses.

\*Este formato será evidencia de la entrevista personal a que se refiere la 7a de las disposiciones de carácter general del artículo 95 BIS de la LGOAAC.

**ANEXO 6**

**Formato de Identificación de Propietarios Reales (Persona Física)**

**Datos Generales**

Nombre Completo (apellido paterno, materno y nombre(s) sin abreviaturas)

**ELIZABETH CHAZARO GUERRERO**

Fecha de Nacimiento (dd/mm/aaaa)	País de Nacimiento	Entidad Federativa de Nacimiento
29/01/1955	MEXICO	CIUDAD DE MEXICO
País de Residencia	Nacionalidad	Género
MEXICO	MEXICANA	FEMENINO
RFC con Homoclave CAGE550129E26	Ocupación / Profesión EMPRESARIO	Actividad Económica / Giro Empresarial JUBILADO O PENSIONADO, PRODUCCIÓN DE PELÍCULAS CINEMATOGRAFICAS Y VIDEOS
Teléfono Principal 5533343078	Teléfono (s) (56)-10843295	Correo Electrónico echazaro@breathe.mx
CURP (opcional) CAGE550129MDFHRL04	FIEL (opcional) N/A	Tipo y No. de Forma Migratoria (solo extranjeros) N/A

**Domicilio Particular en Lugar de Residencia**

Avenida / Calle MAZATLAN	Número Exterior 43	Número Interior
Colonia CONDESA	Alcaldía / Municipio CUAUHTEMOC	Ciudad / Población CIUDAD DE MEXICO
Estado CIUDAD DE MEXICO	Código Postal 06140	País MEXICO

**Datos complementarios**

Productos y/o servicios que contratará

CREDITO SIMPLE

Origen de los recursos a operar PROPIOS	Destino de los recursos a operar CAPITAL DE TRABAJO PARA FINANCIAR CLIENTES NUEVOS	Monto de operación (estimado mensual) MX\$ 74,773.14
Número de operaciones (estimado mensual) 1	Frecuencia transaccional (estimado mensual) <input checked="" type="checkbox"/> Baja <input type="checkbox"/> Media <input type="checkbox"/> Alta	¿Realizará pagos en efectivo? <input type="checkbox"/> Sí <input checked="" type="checkbox"/> No

En caso de utilizar dinero en efectivo, favor de especificar motivos y monto estimado mensual.

N/A

¿Desempeña actualmente o desempeñó durante el año inmediato anterior algún cargo público a nivel federal, estatal, municipal o distrital en México o en algún país extranjero?

Sí     No

En caso positivo, completar en su caso el anexo correspondiente de Persona Políticamente expuesta, así como especificar:

Dependencia: N/A  
Principales Funciones: N/A

Puesto: N/A  
Periodo de ejercicio: N/A

¿Su cónyuge o algún pariente por consanguinidad o afinidad hasta el segundo grado del apoderado legal o de alguno de los socios o accionistas de la persona moral desempeña actualmente o desempeñó durante el año inmediato anterior algún cargo público a nivel federal, estatal o municipal en México o en algún país extranjero?

Sí     No

En caso positivo, completar en su caso el anexo correspondiente de Persona Políticamente expuesta, así como especificar:

Nombre: N/A  
Dependencia: N/A  
Principales Funciones: N/A

Puesto: N/A  
Periodo de Ejercicio: N/A  
Parentesco / Relación: N/A

## Declaratoria del Propietario Real

Declaro que la información y documentación presentadas son verdaderas, que actúo por cuenta propia y que el origen de mis recursos es lícito.



**ELIZABETH CHAZARO GUERRERO**

Nombre y Firma del Propietario Real

Nombre y Firma de quien autoriza la Operación

Lugar de elaboración: CIUDAD DE MÉXICO

Fecha de elaboración: 30/04/2025

### Documentación necesaria para la apertura:

- Identificación oficial
- Comprobante de domicilio
- Cédula de identificación fiscal RFC (en su caso)
- Constancia CURP (en su caso)
- Constancia FIEL (en su caso)

❖ Este formato será evidencia de la entrevista personal a que se refiere la 7a de las disposiciones de carácter general del artículo 95 BIS de la LGOAAC.

# Resultados de Verificación de Identidad

✓ Autenticidad del Documento de Identidad

✓ Biometría Facial

✓ Prueba de Vida

## Detalle

### Identificación Oficial Capturada

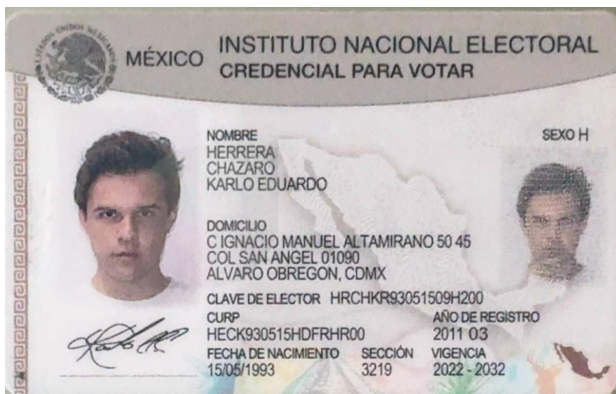

### Datos de la Verificación

Apellido/s	HERRERA CHAZARO	Nombre completo	KARLO EDUARDO HERRERA CHAZARO
Nombre	KARLO EDUARDO	Sexo	M
Fecha de expiración	31/12/2032	Número personal	HECK930515HDFRHR00
Fecha de nacimiento	15/05/1993	Identificación Oficial Capturada	HRCHKR93051509H200
Número de documento	238160963	Estado	DF
Dirección	C IGNACIO MANUEL ALTAMIRANO 50 45 COL SAN ANGEL 01090 ALVARO OBREGON	Fecha de Registro	31/12/2022
Número de duplicados	03	Fecha de emisión	

### Tipo de Documento

Tipo	Vigencia	Resultado
MX_IDCard_2019	31/12/2032	OK

### Biometría Facial

Entrada	Nombre	Resultado
	Comprobación Facial	Ok ✓
	Prueba de Vida	Ok ✓

# Resultados de Verificación de Identidad

✓ Autenticidad del Documento de Identidad

✓ Biometría Facial

✓ Prueba de Vida

## Detalle

### Identificación Oficial Capturada

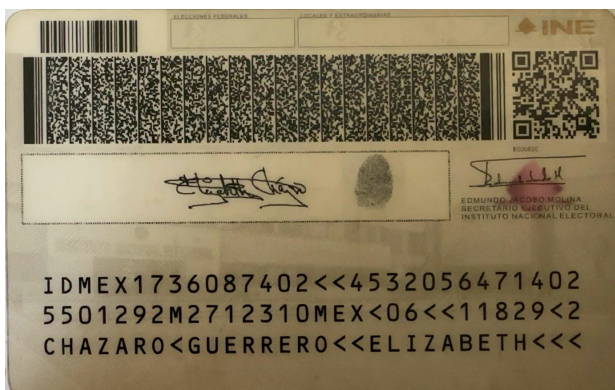

### Datos de la Verificación

Apellido/s	CHAZARO GUERRERO	Nombre completo	ELIZABETH CHAZARO GUERRERO
Nombre	ELIZABETH	Sexo	F
Fecha de expiración	31/12/2027	Número personal	CAGE550129MDFHRL04
Fecha de nacimiento	29/01/1955	Identificación Oficial Capturada	CHGREL55012909M000
Número de documento	173608740	Estado	DF
Dirección	AV MAZATLAN 43 COL CONDESA 06140 015	Fecha de Registro	
Número de duplicados	06	Fecha de emisión	

### Tipo de Documento

Tipo	Vigencia	Resultado
MX_IDCard_2014	31/12/2027	OK

### Biometría Facial

Entrada	Nombre	Resultado
	Comprobación Facial	Ok ✓
	Prueba de Vida	Ok ✓

- Ana Karen Ramírez Mendoza (aramirez@creze.com) creó el documento - con dirección IP 187.190.146.62 Apr 30, 2025, 14:19:59 CST
- Solicitud de firma enviada a KARLO EDUARDO HERRERA CHAZARO (csazarinc@gmail.com) Apr 30, 2025, 14:26:45 CST
- Solicitud de firma enviada a ELIZABETH CHAZARO GUERRERO (echazaro@breathe.mx) Apr 30, 2025, 14:26:45 CST
- ELIZABETH CHAZARO GUERRERO (echazaro@breathe.mx) firmó el documento con geolocalización en 19.416157644420856, -99.17624226248113 Apr 30, 2025, 14:30:44 CST
- ELIZABETH CHAZARO GUERRERO (echazaro@breathe.mx) firmó el documento - con dirección IP 189.216.171.169 Apr 30, 2025, 14:30:44 CST
- ELIZABETH CHAZARO GUERRERO (echazaro@breathe.mx) capturó foto(s) de identificación oficial con el siguiente resultado: Apr 30, 2025, 14:30:59 CST  
**Identificación valida**

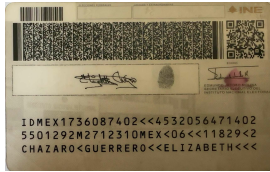

- El proceso de biometría facial fue realizado con el siguiente resultado: Apr 30, 2025, 14:30:59 CST  
**Biometría valida**



- KARLO EDUARDO HERRERA CHAZARO (csazarinc@gmail.com) firmó el documento con geolocalización en 19.41613646027526, -99.17631899369397 Apr 30, 2025, 16:36:26 CST
- KARLO EDUARDO HERRERA CHAZARO (csazarinc@gmail.com) firmó el documento - con dirección IP 104.28.50.19 Apr 30, 2025, 16:36:26 CST
- KARLO EDUARDO HERRERA CHAZARO (csazarinc@gmail.com) capturó foto(s) de identificación oficial con el siguiente resultado: Apr 30, 2025, 16:36:43 CST  
**Identificación valida**

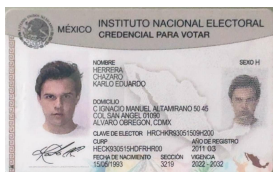

---

El proceso de biometría facial fue realizado con el siguiente resultado:

Apr 30, 2025, 16:36:43 CST

**Biometría valida**



---

Documento certificado por Advantage Security, S de RL de CV como **Prestador de Servicios de Certificación** autorizado por la **Secretaría de Economía** en cumplimiento a la **NOM 151**

Apr 30, 2025, 16:36:44 CST

---

Documento encriptado e integrado a Blockchain privada para integridad de documento garantizada en: <https://app.weetrust.mx/validation>

Apr 30, 2025, 16:36:44 CST