

PAGARÉ

\$1,556,800.00 M.N. (UN MILLON DE QUINIENTOS CINCUENTA Y SEIS MIL OCHOCIENTOS pesos 00/100 moneda de curso legal en los Estados Unidos Mexicanos)

Por medio del presente pagaré (el "Pagaré), **LELEQUE S. DE R.L. DE C.V.** representada por **JUAN SEBASTIAN AVILA NEIRA** en su calidad de representante legal (en lo sucesivo EL suscriptor), promete incondicionalmente pagar a la orden de **PRESTADORA DE SERVICIOS CICLOMART, S.A.P.I DE C.V, SOFOM E.N.R** (en lo sucesivo "CREZE") la cantidad total de \$1,556,800.00 (UN MILLON DE QUINIENTOS CINCUENTA Y SEIS MIL OCHOCIENTOS Pesos 00/100 Moneda Nacional), en la cuenta bancaria número 0114736958, CLABE interbancaria 012180001147369582 aperturada en la Institución Financiera BBVA Bancomer, o en su domicilio ubicado en Bahía de Santa Bárbara 145, Verónica Anzures, Miguel Hidalgo, C.P. 11300, Ciudad de México a contra-entrega del recibo debidamente sellado y firmado por representante legal de CREZE, mediante 18 (DIECIOCHO) amortizaciones progresivas y consecutivas, mismas que deberán pagarse por el monto y en las fechas que se indican en la Tabla de Amortización que se establece a continuación:

TABLA DE AMORTIZACIÓN		
Pago	Fecha de Pago	Total a pagar
1	31 marzo 2022	\$90150.39
2	02 mayo 2022	\$89429.90
3	31 mayo 2022	\$88489.67
4	30 junio 2022	\$88410.14
5	01 agosto 2022	\$88507.65
6	31 agosto 2022	\$87806.87
7	30 septiembre 2022	\$87476.80
8	31 octubre 2022	\$87299.65
9	30 noviembre 2022	\$86780.17
10	02 enero 2023	\$86833.56
11	31 enero 2023	\$85903.19
12	28 febrero 2023	\$85388.75
13	31 marzo 2023	\$85285.24
14	01 mayo 2023	\$84830.25
15	31 mayo 2023	\$84284.48
16	30 junio 2023	\$83800.85
17	31 julio 2023	\$83332.73

El suscriptor se obliga a reembolsar a la vista, en la misma forma y fondo, cualquier gasto y costo o pérdidas razonable del tenedor de este Pagaré, en su caso, incurrido en relación con cualquier procedimiento de cobro del presente Pagaré (incluyendo, sin limitación todos los costos y gastos legales).

El suscriptor faculta expresamente a CREZE y/o a cualquier tenedor subsecuente, para que descuente, negocie, endose, ceda, o de cualquier forma transmita el presente Pagaré (incluyendo, sin limitación todos los costos y gastos legales) en cualquier momento, por lo que se obliga a pagarlo a la persona o personas que legalmente lo detenten, renunciando a lo establecido en el segundo párrafo del artículo 299 de la Ley General de Títulos y Operaciones de Crédito.

El suscriptor faculta expresamente a CREZE y/o al tenedor, para que en caso de que el suscriptor y/o Avalista omitan liquidar puntualmente cualquiera de las amortizaciones y/o intereses pactadas, en la fecha de pago de que se trate, pueda(n) dar válidamente por vencido anticipadamente el plazo establecido en el presente Pagaré y, por lo tanto, el suscriptor y/o Avalista estarán obligados a pagar a CREZE y/o al tenedor las amortizaciones subsecuentes pendientes de pago, por lo que CREZE y/o el tenedor tendrán derecho a exigir y/o demandar, sin previo aviso, notificación, presentación, protesto o requerimiento, el pago total del importe principal insoluto, más los intereses ordinarios y demás accesorios que resulten de este Pagaré.

Todos los pagos que realice el suscriptor en los términos del presente Pagaré, serán aplicados en el siguiente orden y hasta donde alcancen: (i) en primer lugar al pago de impuestos que, en su caso, se actualicen a cargo del Suscriptor por cualquier concepto derivado del presente Pagaré; (ii) en segundo lugar al pago de los honorarios y gastos relacionados con la cobranza del pagaré; (iii) en tercer lugar al pago de los intereses moratorios devengados conforme a la Tasa de Interés Moratoria; (iv) en cuarto lugar al pago de los intereses ordinarios devengados e insolutos conforme al presente Pagaré; y (v) en quinto lugar al pago de la suma principal del presente pagaré; en el entendido, que se aplicarán en orden inverso a su vencimiento, es decir, primero a los adeudos más antiguos.

El suscriptor además promete pagar incondicionalmente intereses ordinarios sobre el importe total del presente Pagaré, sin necesidad de previo requerimiento, a una tasa anual de interés global del 32 % (TREINTA Y DOS por ciento), pagaderos por el suscriptor en las fechas de pago de las amortizaciones previstas en la tabla de amortización contenida en el presente Pagaré.

En caso de que la suma principal pagadera conforme al presente Pagaré no sea pagada oportunamente en los términos de la tabla de amortización contenida en el presente, el suscriptor pagará intereses moratorios a una tasa anual igual a la señalada para intereses ordinarios, multiplicada por 2 (dos), por el saldo insoluto y durante todo el tiempo en que dure el incumplimiento de pago, por parte del suscriptor.

Los intereses que cause el Pagaré se calcularán sobre la base de un año de 360 (trescientos sesenta) días, por el número de días efectivamente transcurridos.

Este pagaré se suscribe y será interpretado de conformidad con las Leyes de los Estados Unidos Mexicanos. Para todo lo relacionado para la interpretación, cumplimiento y ejecución de este Pagaré el suscriptor y su Avalista, en su caso, se someten de manera expresa e irrevocable a la jurisdicción de los Tribunales competentes en la Ciudad de México y expresamente renuncian a cualquier jurisdicción que pueda corresponderle por razón de sus domicilios presentes o futuros.

Para efecto del presente Pagaré el suscriptor y Avalista (es) señalan como su domicilio los siguientes:

SUSCRIPTOR: CAR TLM BOCA, LT 6 1, Colonia Tulum Centro, Tulum, Quintana Roo, CP 77760.

AVALISTA: LEPETIT 3 ~~4~~ POBLADO DE ACAPATZINGO, CUERNAVACA, MORELOS, CP. 62440.

Este Pagaré se suscribe y entrega el 25 de febrero del 2022, en la Ciudad de México.

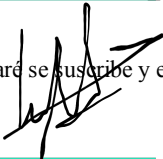

El Suscriptor LELEQUE S. DE R.L. DE C.V. representada por JUAN SEBASTIAN AVILA NEIRA en su calidad de representante legal

WS



El Avalista JUAN SEBASTIAN ÁVILA NEIRA

WS



El Avalista MARIA PAULINA ÁVILA NEIRA

ANEXOS

Identificación Oficial Capturada



Datos de la Verificación

Apellido/s	AVILA NEIRA
Nombre	JUAN SEBASTIAN
Nacionalidad	MEXICANA
Fecha de expiración	08/09/2027
Fecha de nacimiento	23/02/1988
Número de documento	G26508033
Nombre completo	AVILA NEIRA JUAN SEBASTIAN
Lugar de Nacimiento	DISTRITO FEDERAL
Tipo de Documento	PASSPORT
Fecha de emisión	08/09/2017
Sexo	M
País de Emisión	MEX

Tipo de Documento

Nombre

Identificación del Documento

Entrada

Mexico - Passport (2015)

Vigencia

08/09/2027

Biometría Facial

Entrada



Nombre

Comprobación Facial

Resultado

Ok

Prueba de Vida

Ok

ANEXOS

Identificación Oficial Capturada



Datos de la Verificación

Apellido/s	AVILA NEIRA
Nombre	MARIA PAULINA
Nacionalidad	MEXICANA
Fecha de expiración	16/12/2029
Fecha de nacimiento	15/09/1993
Número de documento	G36677086
Nombre completo	AVILA NEIRA MARIA PAULINA
Lugar de Nacimiento	DISTRITO FEDERAL
Tipo de Documento	PASSPORT
Fecha de emisión	16/12/2019
Sexo	F
País de Emisión	MEX

Tipo de Documento

Nombre

Entrada

Vigencia

Identificación del Documento

Mexico - Passport (2015)

16/12/2029

Biometría Facial

Entrada

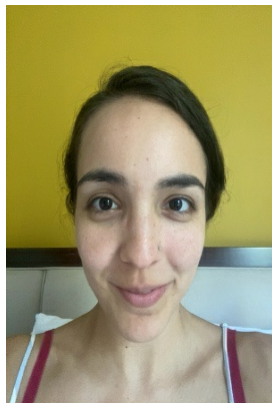
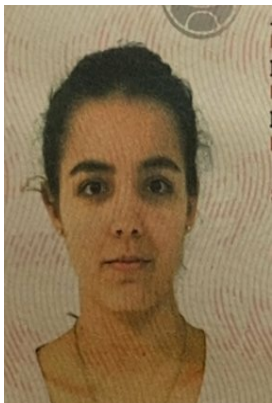

Nombre

Resultado



Facial Biometrics

Ok

<p>Ana Karen Ramírez Mendoza (aramirez@creze.com) creó el documento - con dirección IP 187.191.11.59</p>	<p>Feb 25, 2022, 12:01:54 CST</p>
<p>Solicitud de firma enviada a JUAN SEBASTIAN AVILA NEIRA (hotelazulik@gmail.com)</p>	<p>Feb 25, 2022, 12:13:07 CST</p>
<p>Solicitud de firma enviada a MARIA PAULINA ÁVILA NEIRA (avila.p93@gmail.com)</p>	<p>Feb 25, 2022, 12:13:07 CST</p>
<p>MARIA PAULINA ÁVILA NEIRA (avila.p93@gmail.com) firmó el documento con geolocalización en 21.057349039890713, -89.62356141030267</p>	<p>Feb 25, 2022, 12:21:30 CST</p>
<p>MARIA PAULINA ÁVILA NEIRA (avila.p93@gmail.com) firmó el documento - con dirección IP 189.172.157.74</p>	<p>Feb 25, 2022, 12:21:30 CST</p>
<p>MARIA PAULINA ÁVILA NEIRA (avila.p93@gmail.com) capturó foto(s) de identificación oficial con el siguiente resultado: Identificación valida</p> 	<p>Feb 25, 2022, 12:23:09 CST</p>
<p>El proceso de biometría facial fue realizado con el siguiente resultado: Biometría valida</p> 	<p>Feb 25, 2022, 12:23:09 CST</p>
<p>JUAN SEBASTIAN AVILA NEIRA (hotelazulik@gmail.com) firmó el documento con geolocalización en 21.0621107827178, -89.6252602436596</p>	<p>Feb 25, 2022, 16:48:31 CST</p>
<p>JUAN SEBASTIAN AVILA NEIRA (hotelazulik@gmail.com) firmó el documento - con dirección IP 189.172.157.74</p>	<p>Feb 25, 2022, 16:48:31 CST</p>
<p>JUAN SEBASTIAN AVILA NEIRA (hotelazulik@gmail.com) capturó foto(s) de identificación oficial con el siguiente resultado: Identificación valida</p> 	<p>Feb 25, 2022, 16:49:25 CST</p>

El proceso de biometría facial fue realizado con el siguiente resultado:

Feb 25, 2022, 16:49:25 CST

Biometría valida



Documento certificado por Advantage Security, S de RL de CV como **Prestador de Servicios de Certificación** autorizado por la **Secretaría de Economía** en cumplimiento a la **NOM 151**

Feb 25, 2022, 16:49:26 CST

Documento encriptado e integrado a Blockchain privada para integridad de documento garantizada en: <https://www.weesign.mx/validation>

Feb 25, 2022, 16:49:26 CST
